

Proiectantul, verificatorul și după caz expertul tehnic păstrează întreaga răspundere cu privire la respectarea prevederilor legale și a normelor tehnice specifice cu ocazia întocmirii proiectului, autoritatea emitentă nefiind responsabilă în acest sens.

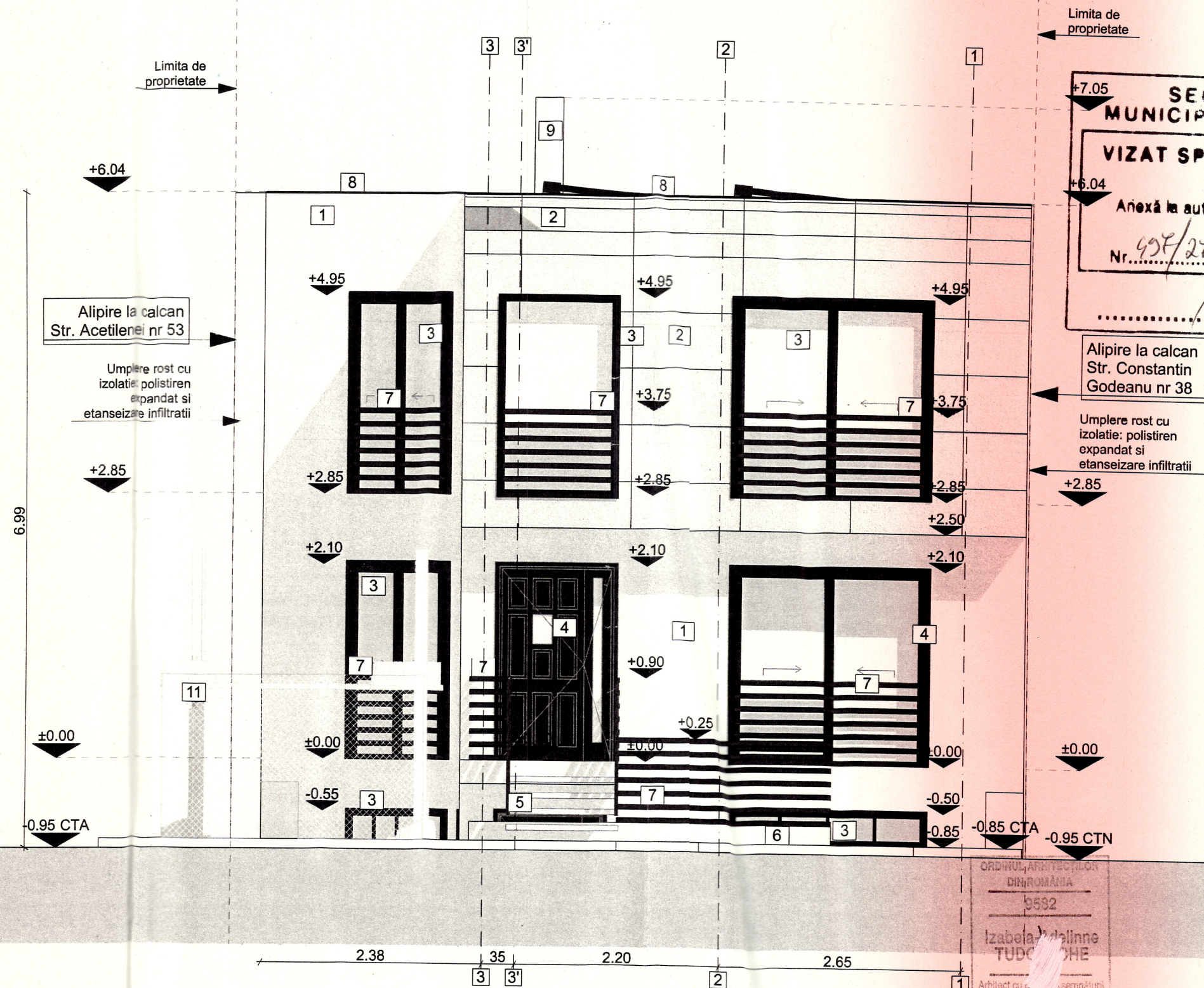

SECTORUL 1 AL MUNICIPIULUI BUCUREȘTI

VIZAT SPRE NESCHIMBARE

Anexă la autorizația de construire

Nr. 498/27/G din 15.12.2016

Arhitect: \_\_\_\_\_

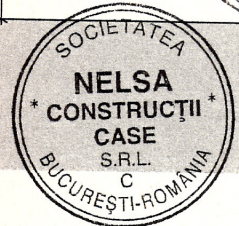
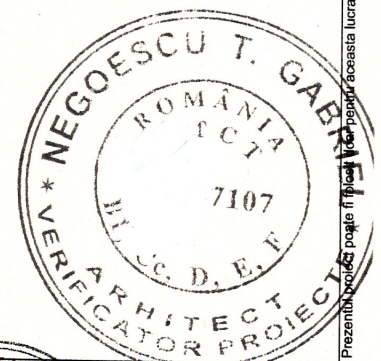

- LEGENDA:
1. Tencuiala decorativa texturata de exterior, pentru fatade - culoare: alb;
  2. Finisaj piatra decorativa, culoare: gri;
  3. Fereastra, tamplarie PVC/aluminiu culoare gri inchis;
  4. Usa exteriora, tamplarie metalica, culoare: gri inchis;
  5. Trepte beton cu finisaj antiderapant rezistent la intemperii;
  6. Trotuar din beton turnat pe pat de pietris, panta 2%;
  7. Balustrada lemn;
  8. Profil atic din tabla zincata vopsita;
  9. Cos de fum prefabricat;
  10. Termoizolatie, rost alipire calcan;
  11. Parcare tip "Klaus" cu plasa de protectie.

Categoria de importanta a cladirii "D" (redușă)  
Clasa IV constructii de importanta

Nota:

1. Prezenta documentatia se va adapta si corela cu situatia reala din teren.
2. Contractorul trebuie sa verifice toate informatiile din prezenta documentatie inainte de procurarea materialelor si inceperea lucrarilor. Orice disceptanta aparuta la prezenta documentatie, trebuie raportata proiectantului inainte de inceperea oricarei lucrari, in caz contrar contractorul va avea intreaga responsabilitate.
3. Toate elementele de finisaj interior si exterior, si de tamplarie interioara si exterioara, se vor releva din santier, prin grija beneficiarului, si vor respecta specificatiile tehnice de transport, depozitare, montaj si exploatare date de producator.
4. Toate elementele din lemn vor fi ignifugate tratate septice si fungicide.

| SPECIFICATIE   | NUME                   | SEMNATURA | CERINTA     | REFERAT NR. / DATA  |
|--|------------------------|-----------|-------------|---|
| PROIECTANT GENERAL : S.C. NELSA CONSTRUCTII CASE S.R.L.<br>CERTIFICAT DE INMATRICULARE : J/40/13199/06.10.2016; CUI: 36608980<br>Bucuresti, Bd. Marasesti nr 42, bl 1, sc A, ap 7, sector 4  |                        |           |             | PROIECT: Construire Locuinta unifamiliala S+P+1E<br>Bucuresti, Sector 1, Str. Constantin Godeanu nr 38A |
| PROIECTANT DE SPECIALITATE: S.C. PROIECTARE CONSTRUCTII CASE S.R.L.<br>Bucuresti, sect. 3, str. Patulului, nr.4, bl.V9, sc.A, et.7, ap.37<br>CERTIFICAT DE INMATRICULARE : J/40/5394/12.04.2016; CUI: 35948844<br>Bucuresti, sect. 3, str. Patulului, nr.4, bl.V9, sc.A, et.7, ap.37 |                        |           |             | BENEFICIAR: MUNTEANU COSMIN-ION<br>FAZA D.T.A.C.  |
| SPECIFICATIE   | NUME                   | SEMNATURA | Scara: 1:50 | Fatada Principala - Vest<br>Planse nr: A.09   |
| SEF PROIECT:   | arh. Izabela Tudorache |           | Data: 2019  |   |
| PROIECTAT:   | arh. Izabela Tudorache |           |             |   |
| DESENAT:   | arh. Izabela Tudorache |           |             |   |

Prezentul proiect reprezintă proiectul de execuție al S.C. NELSA CONSTRUCTII CASE S.R.L. - Prezentul proiect poate fi folosit doar pentru scopul pentru care a fost realizat. Orice reproducere parțială sau totală poate fi făcută doar cu acordul prealabil al S.C. NELSA CONSTRUCTII CASE S.R.L.